



MINISTERUL MEDIULUI

ADMINISTRAȚIA NAȚIONALĂ DE METEOROLOGIE



ESTIMAREA EVOLUȚIEI VALORILOR TERMICE ȘI A PRECIPITAȚIILOR ÎN INTERVALUL 18 FEBRUARIE – 3 MARTIE 2019

Estimarea este realizată folosind produsele numerice ale Centrului European pentru prognoze pe medie durată (ECMWF) de la Reading, Anglia. Sunt prognozate temperaturile maxime și minime, mediate pentru fiecare regiune a țării și adaptate local cu modele statistice și sunt indicate perioadele cu probabilitatea cea mai ridicată de apariție a precipitațiilor.

BANAT

Până pe 21 februarie vremea va fi caldă, cu o medie a temperaturilor maxime cuprinsă între 10 și 14 grade (cele mai ridicate valori urmând a se înregistra pe parcursul zilei de 19 februarie). Spre finalul primei săptămâni vremea se va răci semnificativ, astfel încât media maximelor va scădea spre 2...4 grade în zilele de 23 și 24 februarie. În a doua săptămână valorile termice vor fi în general constante și apropiate de cele specifice perioadei, iar maximele se vor situa în medie între 6 și 8 grade. Media minimelor va fi cuprinsă între -2 și 0 grade, exceptând nopțile din perioada 23 și 25 februarie, care vor fi mai reci, cu o medie de -6...-4 grade.

Vor fi precipitații slabe în zilele de 21 și 22 februarie și local în perioada 28 februarie – 3 martie.

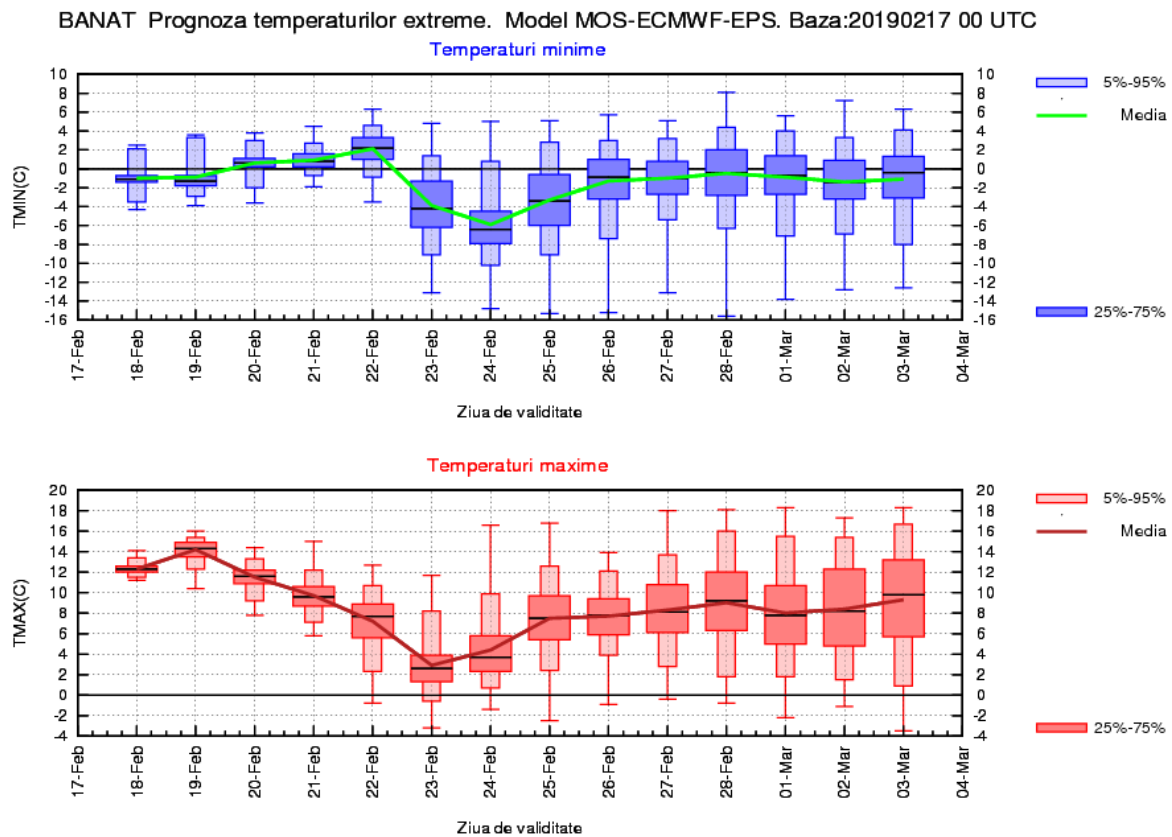

CRIȘANA

În primele două zile vremea va fi caldă, cu o medie a temperaturilor maxime de 12...13 grade, urmând ca spre mijlocul primei săptămâni media să scadă spre valori de 8...9 grade. Răcirea va continua și va semnificativă spre finalul săptămânii, când maximele vor ajunge, în medie regională, la 2...3 grade, în zilele de 23 și 24 februarie. În a doua săptămână valorile termice vor fi în general constante și apropiate de cele specifice perioadei, iar maximele se vor situa, în medie, între 6 și 8 grade. Media regională a minimelor va fi cuprinsă, în general, între -2 și 0 grade, exceptând nopțile din 23 și 24 februarie, care vor fi mai reci, cu o medie de -7...-6 grade.

Vor fi precipitații slabe în data de 21 februarie, dar local și în ziua de 22 februarie, precum și în perioada 28 februarie – 3 martie.

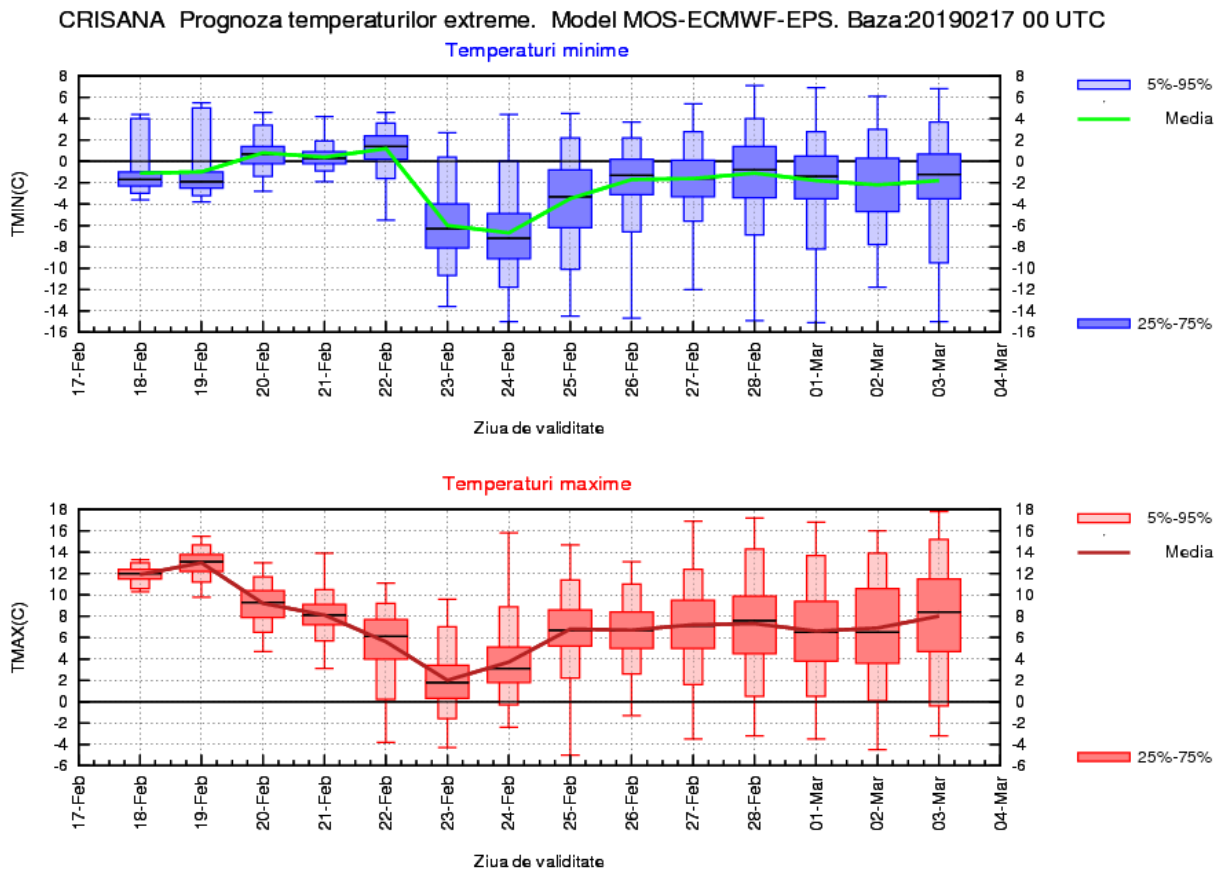

TRANSILVANIA

Până pe 20 februarie vremea va fi caldă, cu o medie a temperaturilor maxime de 9...10 grade, apoi vremea se va răci, mai semnificativ la finalul primei săptămâni, când media va coborî spre -1...1 grad. În a doua săptămână valorile termice vor fi în general constante și apropiate de cele specifice perioadei, iar maximele vor fi, în medie, de 4...5 grade. Temperaturile nocturne vor fi preponderent negative, pe tot parcursul intervalului, astfel încât media regională a minimelor va fi cuprinsă între -5 și -1 grad, exceptând nopțile din 23 și 24 februarie, care vor fi mai reci, cu o medie de -12...-10 grade.

Se vor semnala precipitații slabe în zilele de 22 și 23 februarie și pe spații mai mici în 21 februarie, iar local și în a doua săptămână, cu o probabilitate mai ridicată în perioada 28 februarie – 3 martie.

TRANSILVANIA Prognoza temperaturilor extreme. Model MOS-ECMWF-EPS. Baza:20190217 00 UTC

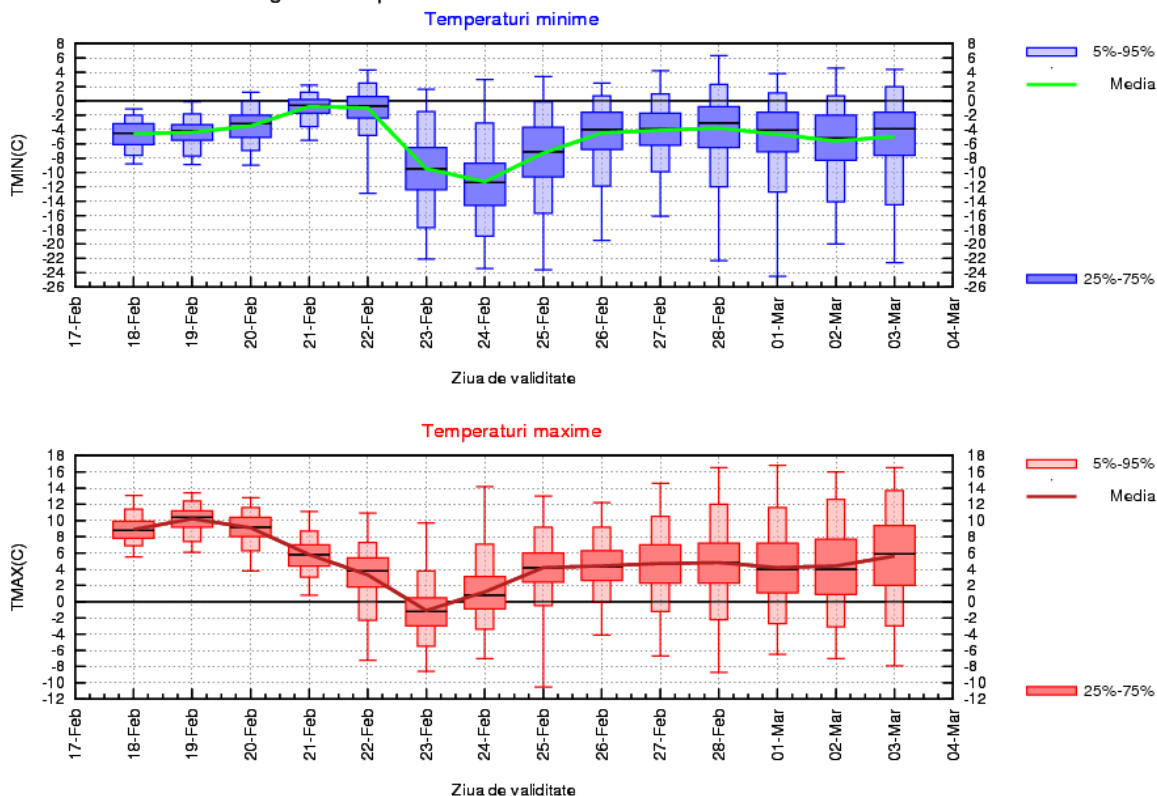

MARAMUREȘ

În primele două zile vremea va fi caldă, cu o medie a temperaturilor maxime de 10...11 grade, urmând ca spre mijlocul primei săptămâni media să scadă spre valori de 6...7 grade. Răcirea va continua și va semnificativă spre finalul săptămânii, când maximele vor ajunge, în medie, la 0...2 grade, în zilele de 23 și 24 februarie. În a doua săptămână valorile termice vor fi în general constante și apropiate de cele specifice perioadei, iar maximele se vor situa, în medie, între 4 și 6 grade. Media regională a minimelor va fi cuprinsă, în general, între -3 și 0 grade, exceptând nopțile din 23 și 24 februarie, care vor fi mai reci, cu o medie în jurul valorii de -8 grade.

Vor fi precipitații slabe în data de 21 februarie, dar local și în zilele de 21 și 23 februarie, precum și în perioada 27 februarie – 3 martie.

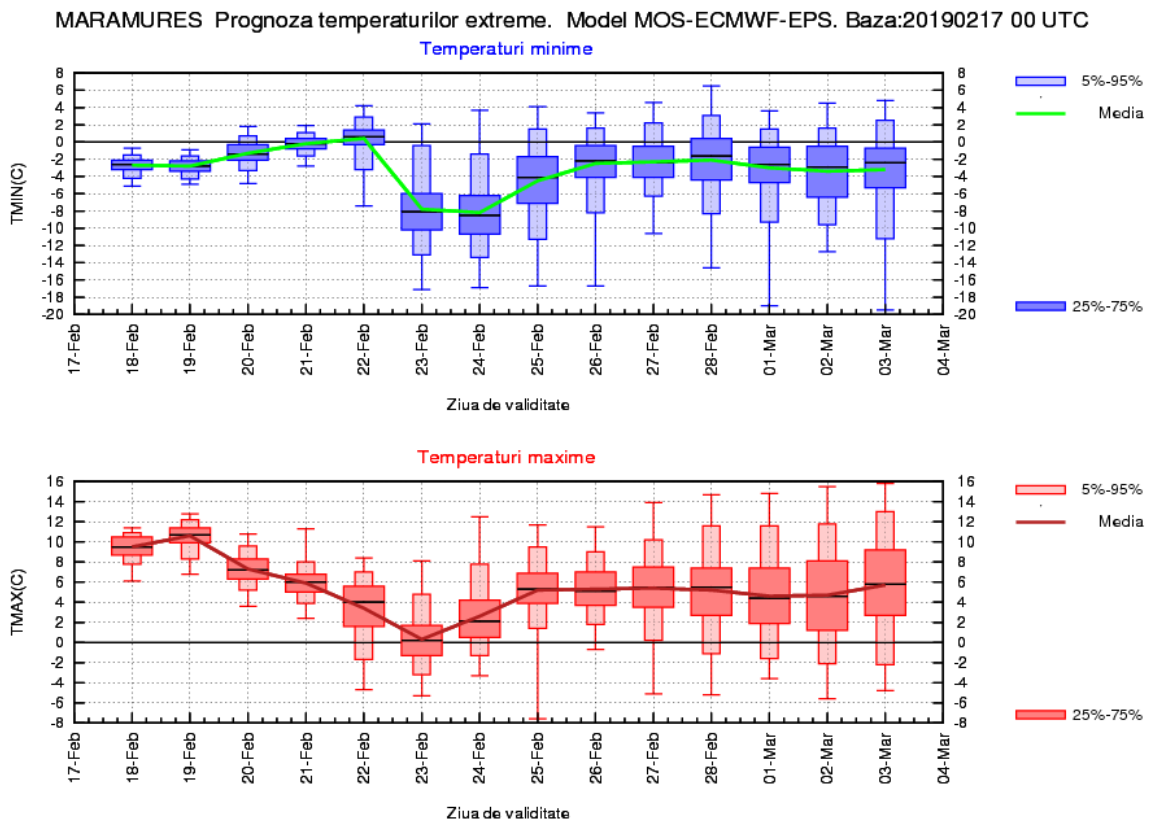

MOLDOVA

În primele trei zile vremea va fi caldă, cu o medie a temperaturilor maxime de 10...11 grade, urmând ca în a doua parte a primei săptămâni media să scadă accentuat, spre valori apropiate de pragul de îngheț în zilele de 22, 23 și 24 februarie. În a doua săptămână valorile termice se vor apropia de cele specifice perioadei, urmând ca maximele să fie, în medie, între 4 și 7 grade. Pe parcursul celor 2 săptămâni, media regională a minimelor se va situa, în general, între -3 și 0 grade, exceptând nopțile din 23 și 24 februarie, care vor fi mai reci, cu o medie în jurul valorii de -7 grade.

Vor fi precipitații slabe în data de 21 februarie, dar local și în zilele de 21 și 23 februarie, precum și în unele zile ale intervalului 24 februarie – 3 martie.

MOLDOVA Prognoza temperaturilor extreme. Model MOS-ECMWF-EPS. Baza:20190217 00 UTC

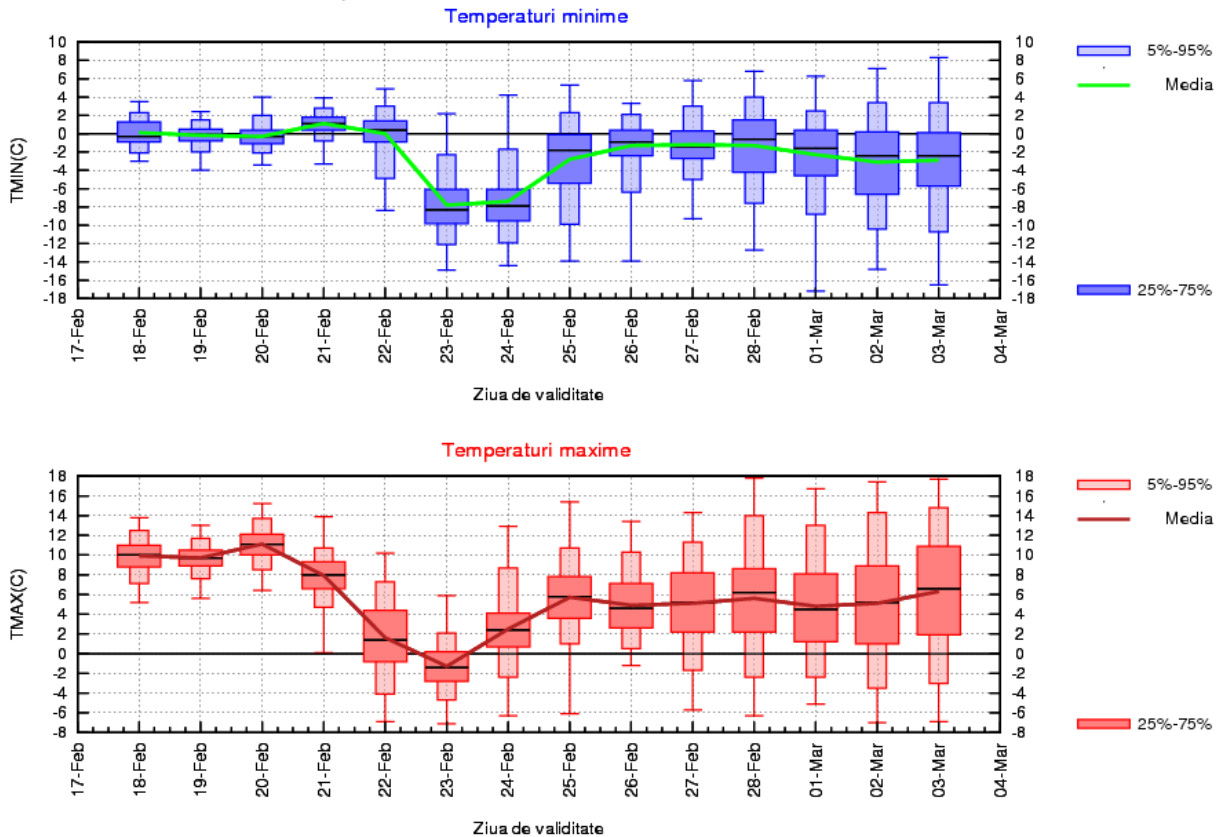

DOBROGEA

Vremea va fi caldă în intervalul 18-21 februarie, când se vor înregistra, în medie, valori maxime diurne în jurul a 10 grade, apoi se va răci semnificativ, astfel încât media va coborî sub 3 grade în perioada 22-24 februarie. Ulterior, temperaturile maxime vor avea medii de 7... 9 grade. În ceea ce privește media temperaturilor minime, estimăm valori de 2...4 grade până pe 22 februarie și de -4...-2 grade în intervalul 23- 25 februarie. Ulterior, minimele nocturne vor crește ușor, media lor încadrându-se între -1 și 1 grad.

Probabilitatea de apariție a precipitațiilor va fi ridicată pe data de 22 februarie, apoi precipitații slabe vor fi posibile în fiecare zi, dar cu precădere în intervalul 25-27 februarie.

DOBROGEA Prognoza temperaturilor extreme. Model MOS-ECMWF-EPS. Baza:20190217 00 UTC

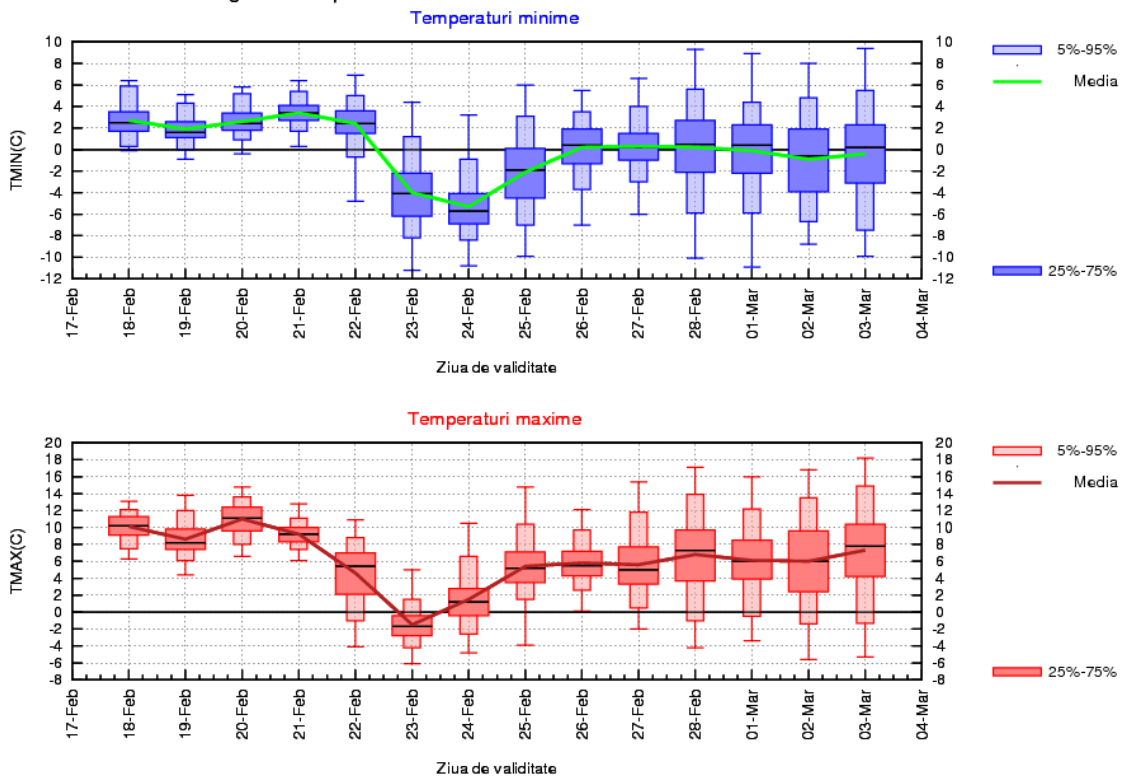

MUNTENIA

În primele patru zile vremea va fi caldă, cu o medie a temperaturilor maxime de 10...12 grade, urmând ca în a doua parte a primei săptămâni media să scadă accentuat, spre valori de 0...3 grade în zilele de 23 și 24 februarie. În a doua săptămână, valorile termice se vor apropia de cele specifice perioadei, urmând ca maximele să fie, în medie, între 6 și 9 grade. Pe parcursul celor 2 săptămâni, media regională a minimelor se va situa, în general, între -2 și 2 grade, exceptând intervalul 22 - 25 februarie, în care nopțile vor fi mai reci, cu o medie în jurul valorii de -6 grade.

Vor fi precipitații slabe în data de 22 februarie, dar, posibil, și în unele zile ale intervalului 25 februarie – 3 martie.

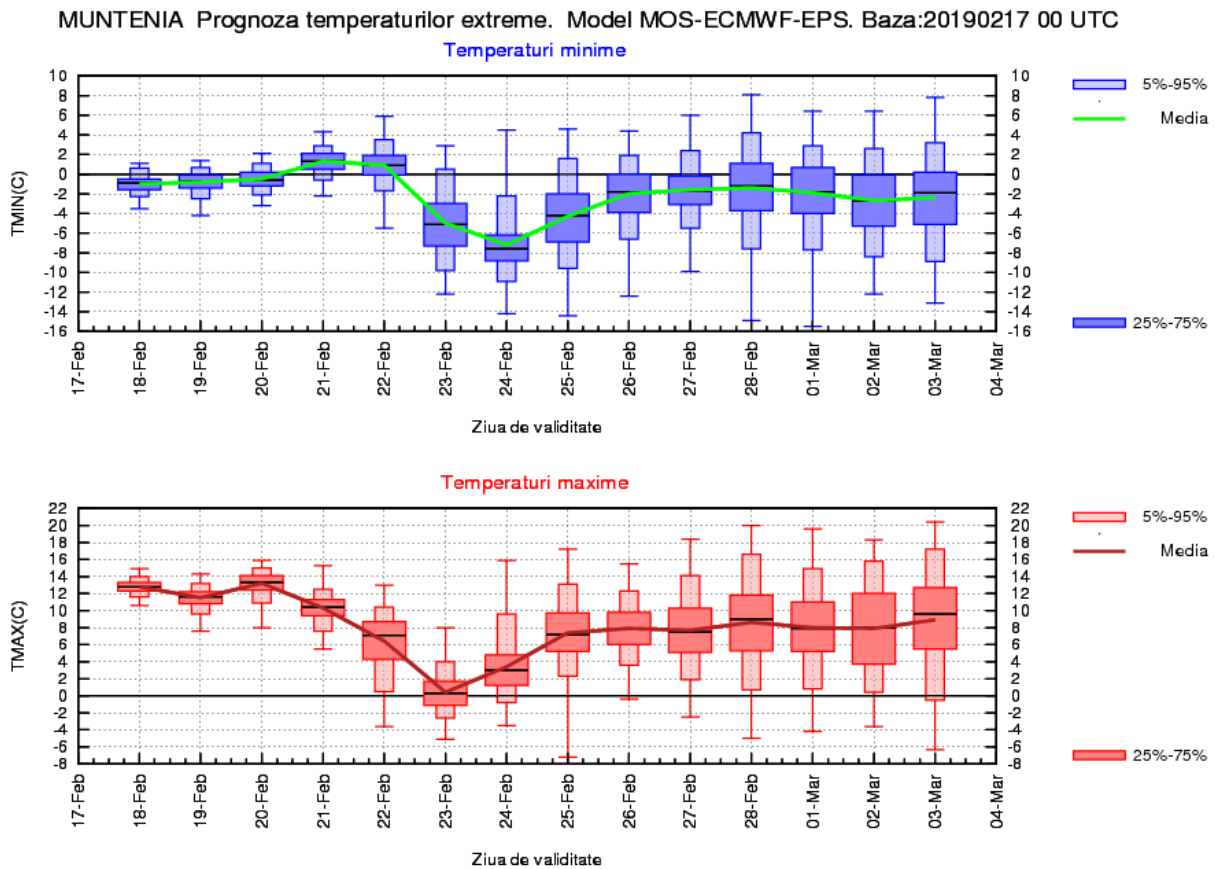

OLTENIA

În intervalul 18-21 februarie vremea va fi caldă, cu o medie a temperaturilor maxime de 11...14 grade, urmând ca această medie să scadă accentuat, spre valori de 1...4 grade în intervalul 22-24 februarie. În a doua săptămână, valorile termice se vor apropia de cele specifice perioadei, iar maximele se vor situa, în medie, între 7 și 10 grade. Pe parcursul celor 2 săptămâni, media minimelor va fi, în general, între -2 și 2 grade, exceptând intervalul 23 - 25 februarie, în care nopțile vor fi mai reci, cu o medie în jurul valorii de -5 grade.

Vor fi precipitații slabe în data de 22 februarie, dar posibil și în unele zile ale intervalului 26 februarie – 3 martie.

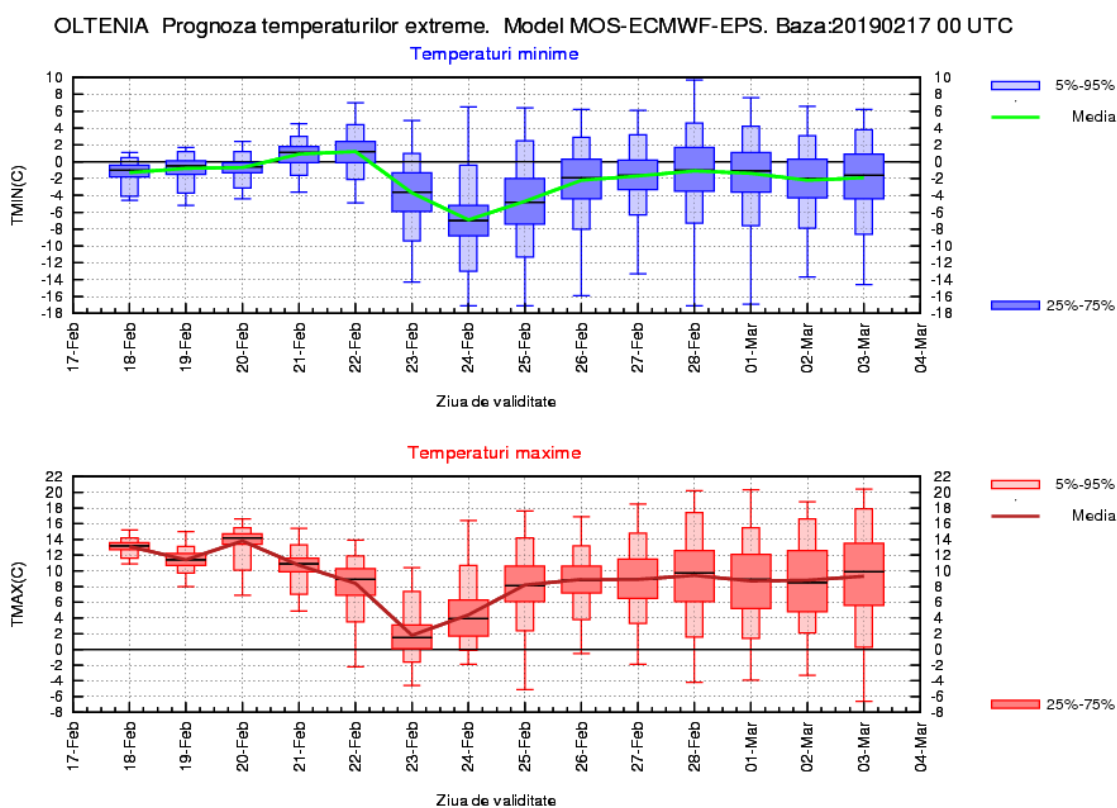

LA MUNTE

Pe parcursul primei săptămâni, vremea se va răci treptat, astfel încât media temperaturilor maxime va scădea de la 6 grade pe 18 februarie până la -9 grade în ziua de 22 februarie. Media temperaturilor minime va scădea, de asemenea, de la -2 grade pe 18 februarie până la -12 grade în intervalul 23-24 februarie. În perioada 25 februarie-3 martie, tendința va fi în general de creștere, cu medii ale temperaturilor maxime între -4 și -2 grade, iar a celor minime, în general, între -11 și -5 grade.

Începând cu 20 februarie, vor fi precipitații, mai ales ninsori, aproape în fiecare zi, dar cu probabilitate mai ridicată în intervalele 21-23 februarie și 26 februarie-3 martie.

